

WEBINAR STUIFKRACHT

Aangifte rechtspersonenbelasting

6 juni 2024

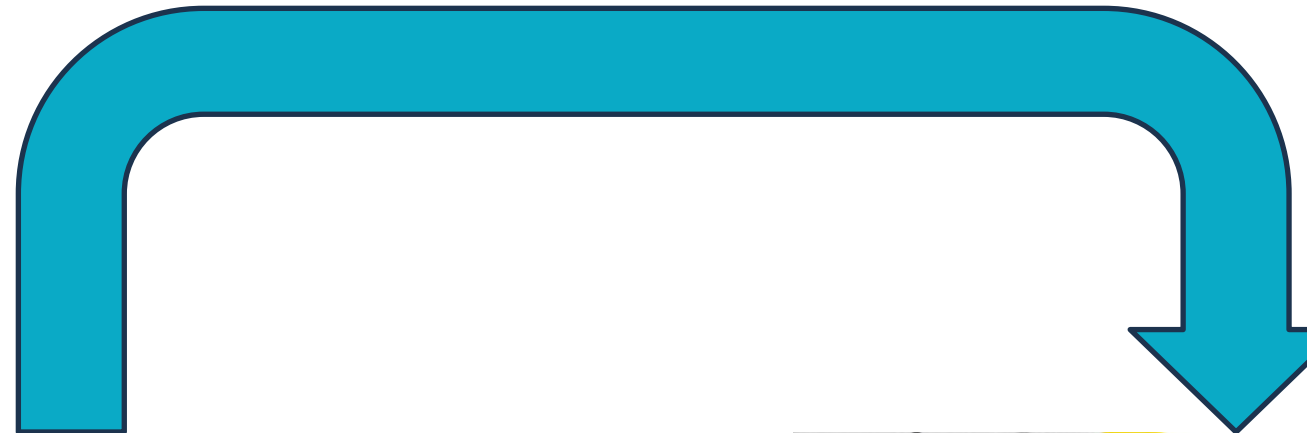



**27 MEI - 19.30U
ONLINE**

**BIZTAX STAP 1
JAARREKENING VAN EEN VZW**

**6 JUNI - 19.30U
ONLINE OF IN LAAKDAL**

**BIZTAX STAP 2
(NULDAANGIFTE INDIENEN)**

INHOUD VORMING



- Sessie 1: de vzw algemeen & de jaarrekening
- Sessie 2: rechtspersonenbelasting: Biztax



WWW.VERENIGINGINFO.BE/STUIFZAND

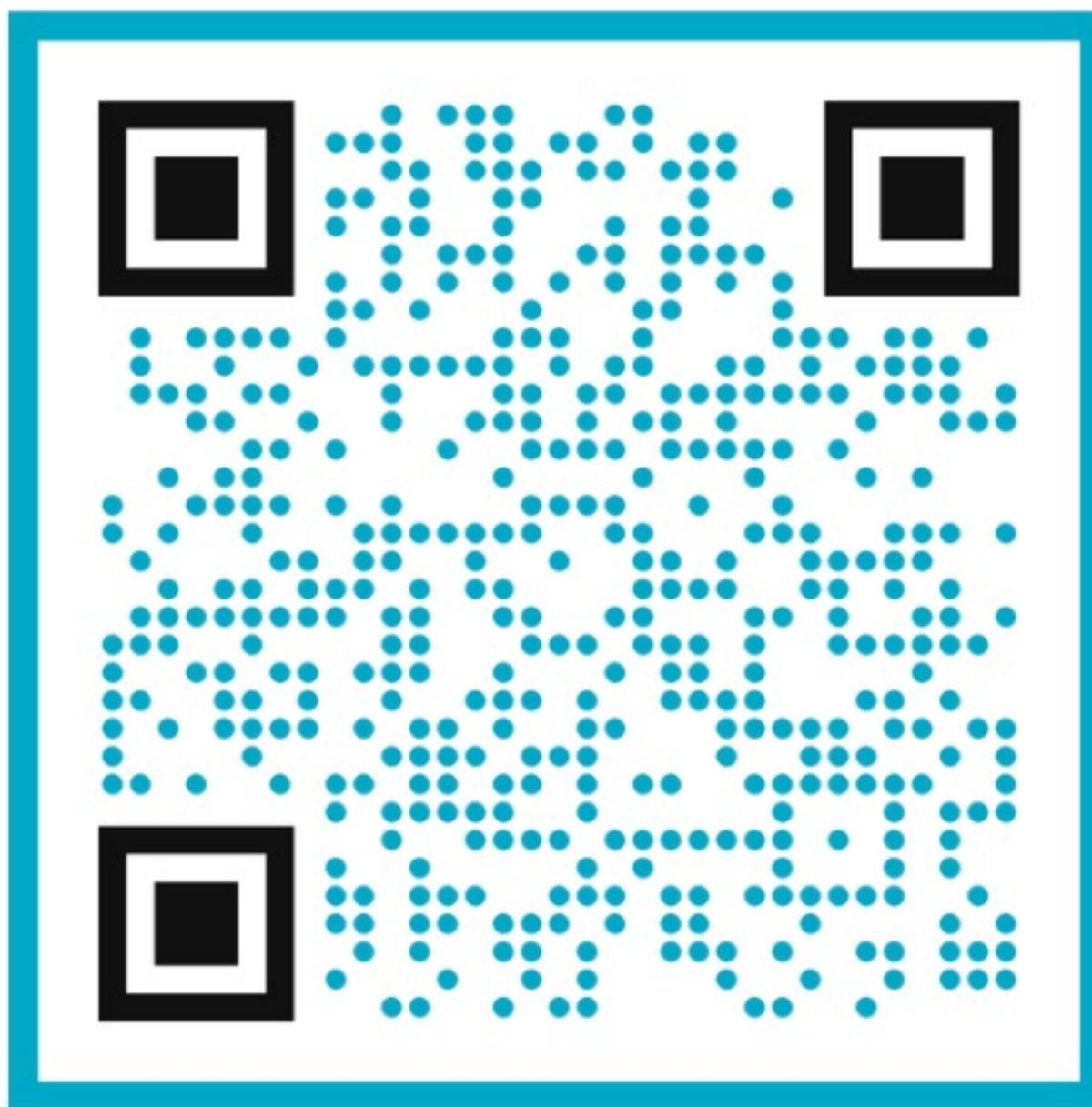

VOORAF



Wie zijn wij?



 **DE GENDT**
ADVOCATEN

vereniging  .be



Wat is vereniginginfo?

vereniging  .be





Dashboard VZW's in vereniginginfo



Welkom steven hup steven hup (Afmelden)

DASHBOARD

ACTUA!

NUTTIGE INFO

FAQ'S & HULP VAN EXPERT

MIJN VERENIGING

Vind alles wat u moet weten over verenigingen, aangepast aan de nieuwe wetgeving!

Geef een zoekterm in...



DOE DE TEST

STAPPENPLANNEN

MODELDOCUMENTEN

KENNISBANK

LAATSTE OPGESLAGEN
RESULTAAT:

5%

WEBINARS

HULP VAN EXPERT

DIENSTEN & PRODUCTEN

ACTUA!

Jaarplanning VZW (boekjaar = kalenderjaar)

< ↺ > Filter

Meer uitgebreidere rapporten bij test + “scorebord VZW”

DOE DE TEST

LAATSTE OPGESLAGEN
RESULTAAT:

6%

Download het volledig rapport in PDF

DOWNLOAD

Opgepast, er zijn 19 punten

Dient uw VZW jaarlijks de aangifte van de vennootschapsbelasting correct in?
Een VZW valt ofwel onder de rechtsvennootschapsbelasting (3% v
Elk jaar moet er (elektronisch) worden aangegeven. Het niet aangegeven van de aangifte riskeert men een administratieve boete.

Wordt de jaarrekening van mijn VZW jaarlijks neergelegd?
Na goedkeuring van de jaarrekening heeft het bestuursorgaan de verplichting om de jaarrekening neer te leggen op de griffie van de ondernemingsrechtbank (van het gerechtelijk arrondissement waar de VZW haar zetel heeft).
Indien men dit niet doet binnen de 7 maanden na afsluiting boekjaar, kan de VZW gerechtelijk ontbonden worden.

De jaarrekening moet ondertekend worden door de personen die de VZW mogen vertegenwoordigen (handtekeningbevoegdheid hebben: bij gebreke aan een bijzondere bepaling in de statuten is dat minimum de helft van de bestuurders van de VZW)

STAPPENPLAN de boekhouding van een VZW
MODEL het kasboek en jaarrekening van een VZW

... en is het up-to-date?

... leden van de algemene vergadering



stappenplannen

EEN VZW OPRICHTEN

stap voor stap



1

Is een VZW de ideale vorm voor jullie ideeën? Doe de test op www.eenvzwoprichten.be

2

Kies de juiste structuur

Een "algemene vergadering" en "bestuursorgaan" zijn verplicht. Je kan ze aanvullen met: toegetreden leden, een dagelijks bestuur, een vertegenwoordigingsclausule, een commissaris,...

algemene vergadering

bestuursorgaan

3

De oprichters en (dagelijks) bestuurders aanduiden

Bekijk wie oprichter, bestuurder of dagelijks bestuurder zal zijn van de VZW en verzamel hun gegevens

4

De oprichtingsakte

De oprichtingsakte bestaat uit de namen en gegevens van de oprichters, de benoemingen van (dagelijks) bestuurders en andere gegevens van de VZW. De oprichtingsakte moet worden ondertekend en andere gegevens van de oprichters en bestuurders moeten worden verzameld (zoals bv. het adres, emailadres, v...

5

De oprichtingsakte goedkeuren, ondertekenen, neerleggen & pub'lijc maken

De oprichting kan op papier of digitaal gebeuren.

6

Administratieve zaken in orde maken

Na de oprichting zal men een bankrekening openstellen en een dossier worden bijgehouden, moet de begroting in orde gemaakt worden en moet de VZW worden geregistreerd.

7

GO!

Maar denk aan de administratieve en boekhoudkundige verplichtingen!

vennootschapsbelasting

- belast op de winst (inkomsten-uitgaven)
- inkomsten worden samen belast
- één tarief
- uitbetalen vrijwilligersvergoedingen niet mogelijk

RECHTSPERSONENBELASTING of VENNOOTSCHAPSBELASTING



?

Rechtspersonenbelasting= een belasting die wordt geheven op rechtspersonen die hun zetel in België hebben, maar die geen onderneming exploiteren of verrichtingen van winstgevende aard stellen. Het gaat hier vooral om VZW's en stichtingen. Het alternatief voor de rechtspersonenbelasting is de vennootschapsbelasting, ofwel onder de vennootschapsbelasting. Dit onderscheid is relevant omdat elk van deze belastingen op een andere manier is opgebouwd.

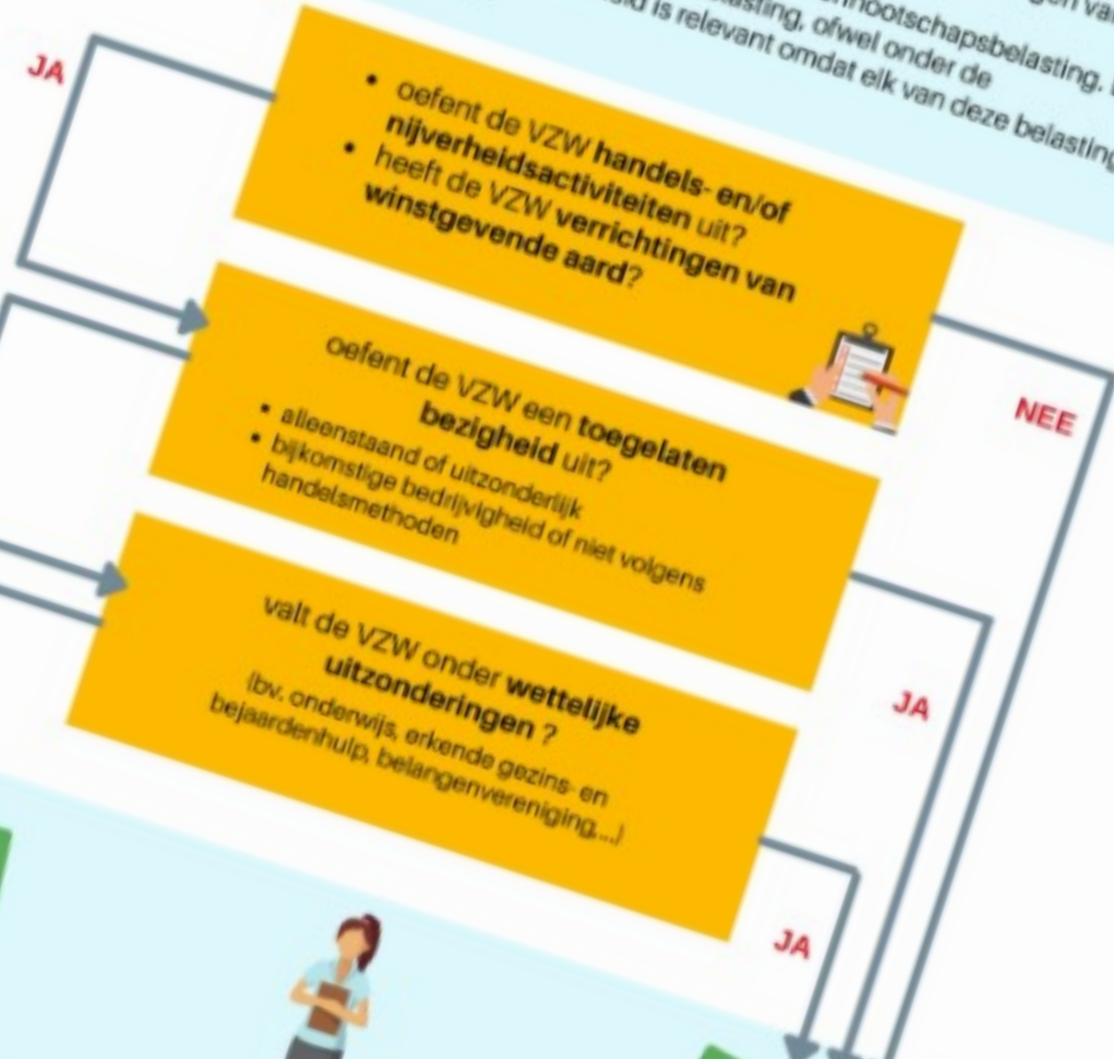

rechtspersonenbelasting

vereniging info

HET UBO-REGISTER VOOR VZW'S

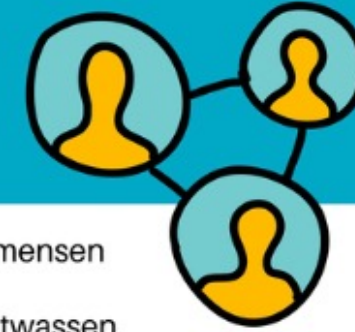

Wat? Het UBO-register is een online register waarin de UBO's of "Uiteindelijke Begunstigden" van elke VZW **moeten** worden ingegeven. Het is het bestuursorgaan van een VZW die de verplichting heeft deze registratie te doen, aan te passen en jaarlijks te bevestigen

Waarom? Op deze manier wil men zicht krijgen op de mensen achter bepaalde constructies (zoals VZW's, vennootschappen, enz.) in de strijd tegen witwassen en terrorisme. Dit is een Europese verplichting.

Stappenplan

- 1** Bepaal wie de UBO's of 'Uiteindelijke Begunstigden' zijn in de VZW
 Zie schema hiernaast // Dit is een taak voor het bestuursorgaan.
- 2** Informeer de UBO's
- 3** Verzamel de nodige gegevens van de UBO's
 MAAR: indien het gaat om bestuurders en/of dagelijks bestuurders (= eerste en tweede categorie) die reeds rechtsgeldig zijn gepubliceerd in het Belgisch Staatsblad, dan kan men deze personen gewoon aanvinken zonder de gegevens nog eens apart te verzamelen en in te geven.
- 4** Surf naar het UBO-register
 zoek op "UBO-register"
- 5** Geef de UBO's in
 Indien het gaat om bestuurders en/of dagelijks bestuurders (= eerste en tweede categorie) die reeds rechtsgeldig zijn gepubliceerd in het Belgisch Staatsblad, dan kan men deze personen gewoon aanvinken zonder de gegevens nog eens apart in te geven.
- 6** Bevestig link met het Belgisch Staatsblad als bewijsstuk (of voeg ander bewijsstuk toe)
 Men moet ook de UBO's "bewijzen". De meest eenvoudige manier is door de te klikken op de link met het Belgisch Staatsblad. Indien er UBO's worden ingegeven die niet te bewijzen zijn met publicaties in het Belgisch Staatsblad, dan moeten aparte documenten worden geupload
- 7** Bevestig jaarlijks
 Pas aan bij wijzigingen!

Wie is een UBO?

Uiteindelijke begunstigde VZW	Voorbeelden	Welke bewijsstukken?
de leden van het bestuursorgaan	= diegenen die als lid van het bestuursorgaan benoemd zijn en gepubliceerd zijn in de bijlagen Belgisch Staatsblad	= een kopie van de publicatie in het Belgisch Staatsblad, bewezen door link te leggen
de leden van het dagelijks bestuur	= diegenen die als lid van het dagelijks bestuur benoemd zijn en gepubliceerd zijn in de bijlagen Belgisch Staatsblad	= een kopie van de publicatie in het Belgisch Staatsblad, bewezen door link te leggen
de natuurlijke personen of, wanneer deze personen nog niet werden aangeduid, de categorie van natuurlijke personen in wier hoofdzakelijk belang de VZW werd opgericht of werkzaam is	= bv. een ziek kindje waarvoor een benefiet wordt georganiseerd in een speciaal opgerichte VZW = bv. een school in de vorm van een VZW die voor leerlingen zorgt = bv. een ziekenhuis in de vorm van een VZW die voor patiënten zorgt. ...	= een kopie van de statuten die verschenen zijn in het Belgisch Staatsblad, bewezen door een link te leggen
andere personen met zeggenschap	= bv. personen die achter de schermen feitelijk zeggenschap hebben, personen die via andere rechtspersonen VZW's controleren,...	= andere documenten bv. contract, verslag algemene vergadering,...



- wanneer er geen UBO-registratie is, geen bewijsstukken of link met Belgisch Staatsblad en/of geen jaarlijkse bevestiging, dan riskeert men een administratieve boete
- boete = 500 euro (in beginsel)
- indien boete, toch zo snel mogelijk registreren
- ook strafrechtelijke sancties mogelijk



- elke bestuurder kan inloggen in het UBO-register om de aangifte te doen.
- activeer als bestuurder je "e-box" en koppel die aan je e-mail

my e-box

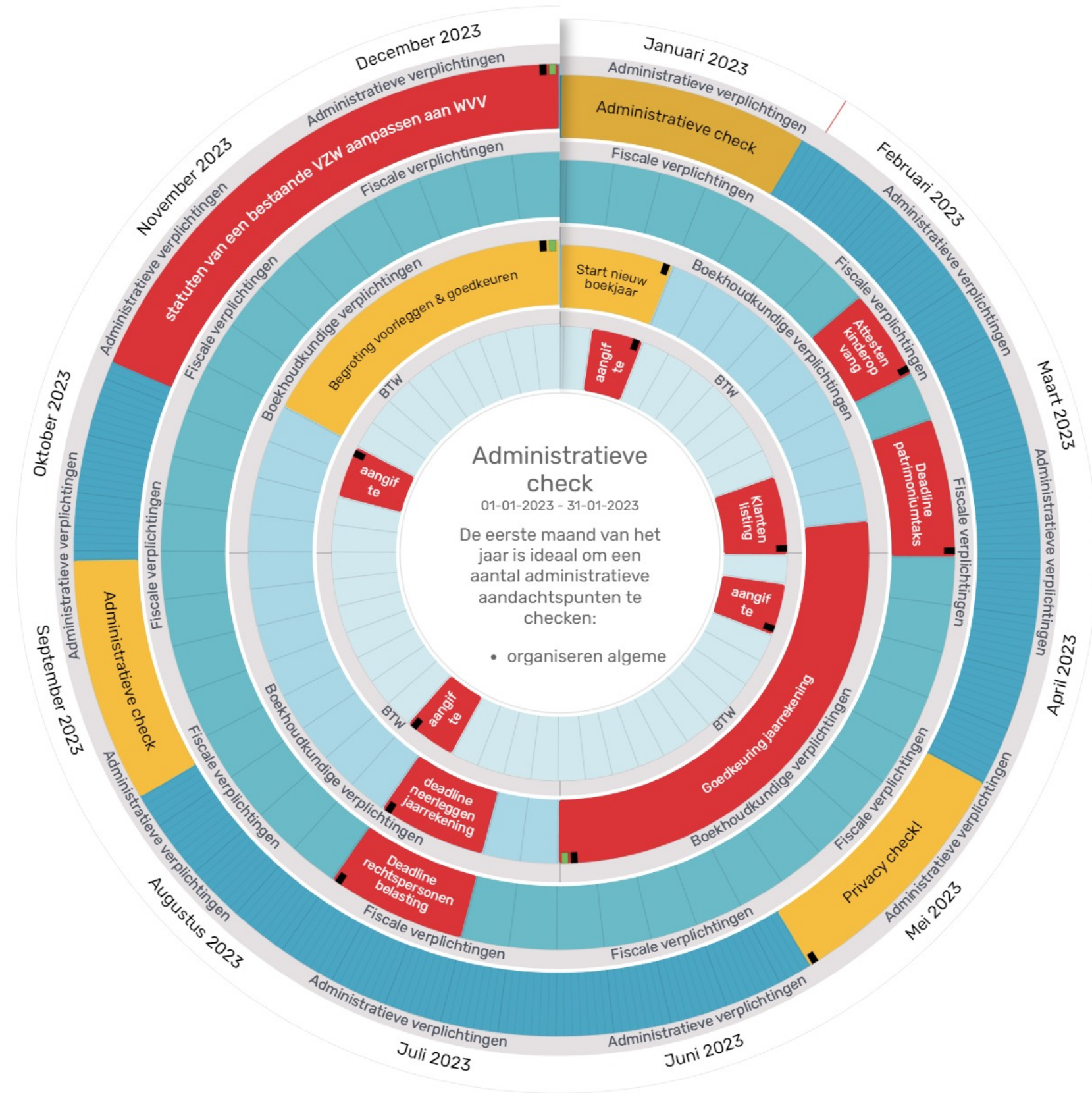

- RINGEN
- BTW
 - Boekhoudkundige verplichtingen
 - fiscale verplichtingen
 - Administratieve verplichtingen

“RECAP”



de VZW

Definitie



Oprichting



Structuur

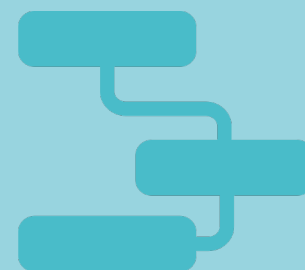

Statuten
Intern reglement



Admini-
stratie



GDPR



Boek-
houding



Fiscaal



Vrijwilligers



Betalingen
in de VZW



Aanspra-
kelijkheid



Einde van
de VZW

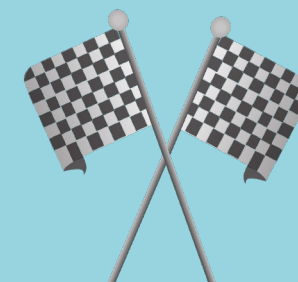

de VZW

Definitie



Oprichting

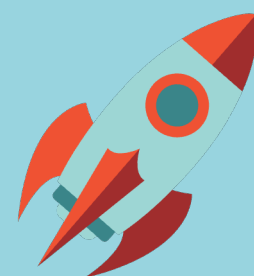

Structuur

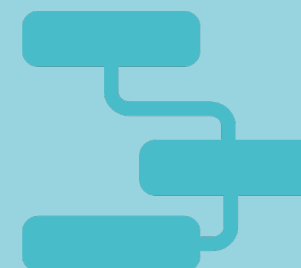

Statuten
Intern reglement



Admini-
stratie



GDPR



Boek-
houding



Fiscaal



Vrijwilligers



Betalingen
in de VZW



Aanspra-
kelijkheid



Einde van
de VZW

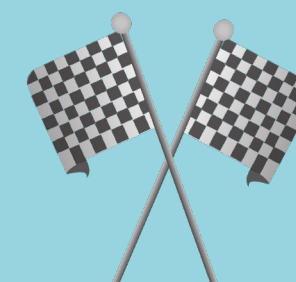

Structuur



(*) = verplicht

Administratieve verplichtingen

- organiseren algemene vergadering
- organiseren bijeenkomsten bestuursorgaan
- intern VZW-dossier opmaken & opvolgen
- intern reglement
- benoemen & ontslag (dagelijks) bestuurders
- aannemen & uitsluiten leden
- vermelden gegevens op documenten VZW
- communicatie met leden & bestuurders
- elektronisch en/of schriftelijk vergaderen
- UBO-register
- andere verplichtingen (vrijwilligers, bijklussen, GDPR,...)
- Bekendmakingen
- Uittreksel strafregister

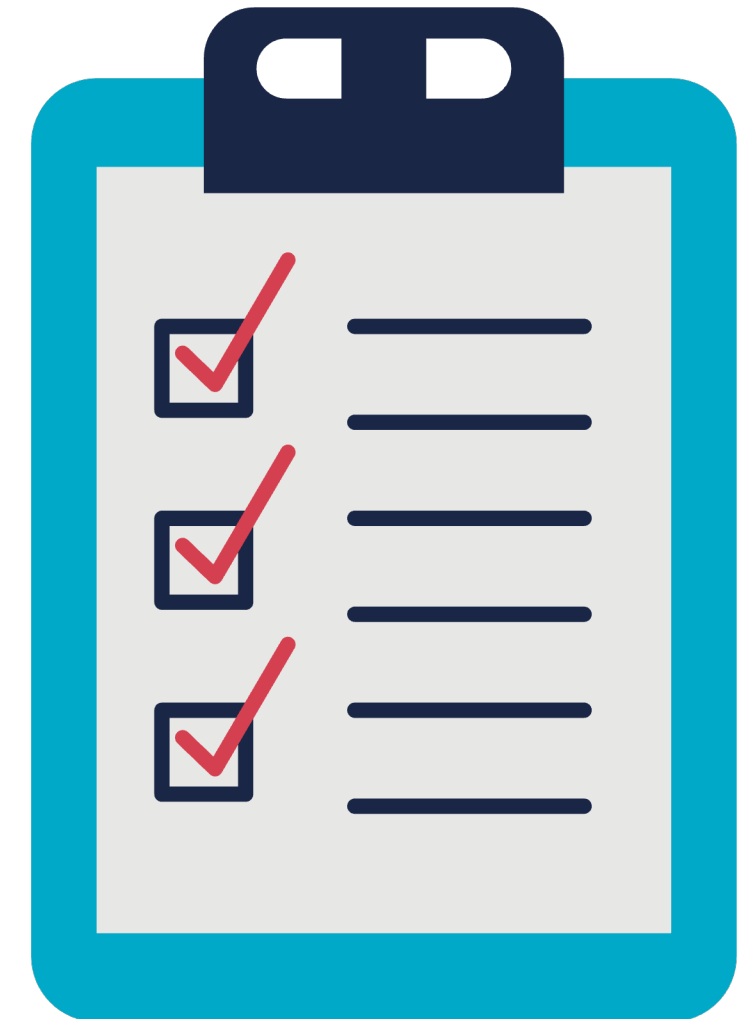

Boekhouding

	categorie I (zeer klein)	categorie II (klein)	categorie II (groot)	micro- VZW	specifieke wetgeving
te voeren boekhouding	kasboekhouding	dubbel boekhouden	dubbel boekhouden		zie aparte wetgeving
jaarrekening & inventaris	vereenvoudigd model	verkort schema	gewoon schema	micro- schema	
jaarverslag			jaarverslag door bestuursorgaan		
begroting	- van boekjaar, volgend boekjaar jaarrekening - uitvoering toelichten op AV	- van boekjaar, volgend boekjaar jaarrekening - uitvoering toelichten op AV	- van boekjaar, volgend boekjaar jaarrekening - uitvoering toelichten op AV		
controle	leden, tenzij vrijwillig commissaris	leden, tenzij vrijwillig commissaris	commissaris		
goedkeuring begroting en jaarrekening	AV binnen 6m na afsluiting boekjaar	AV, binnen 6m na afsluiting boekjaar	AV, binnen 6m na afsluiting boekjaar		
bekendmaking	griffie binnen 30 dagen na goedkeuring	NBB binnen 30 dagen na goedkeuring	NBB binnen 30 dagen na goedkeuring		

de VZW

Definitie



Oprichting



Structuur

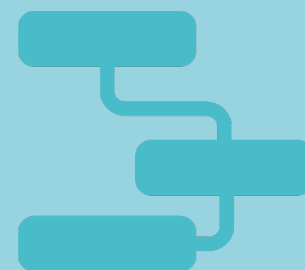

Statuten
Intern reglement



Admini-
stratie



GDPR



Boek-
houding



Fiscaal



Vrijwilligers



Betalingen
in de VZW



Aanspra-
kelijkheid



Einde van
de VZW



Fiscaal / belastingen

- A. Rechtspersonenbelasting
- B. BTW
- C. Patrimoniumtaks
- D. Andere



A. Rechtspersonenbelasting

RPB of VennB?

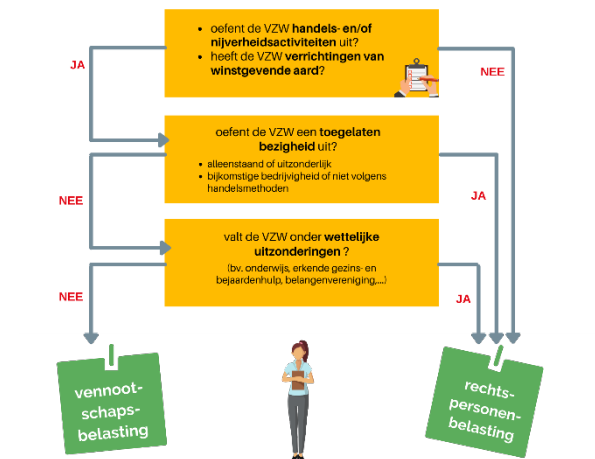

berekening

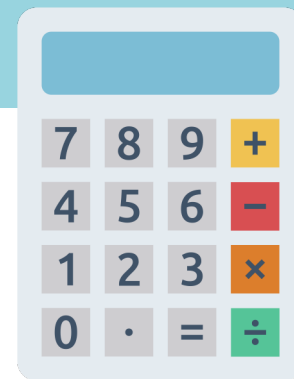

aangifte



controle



RPB of VennB?

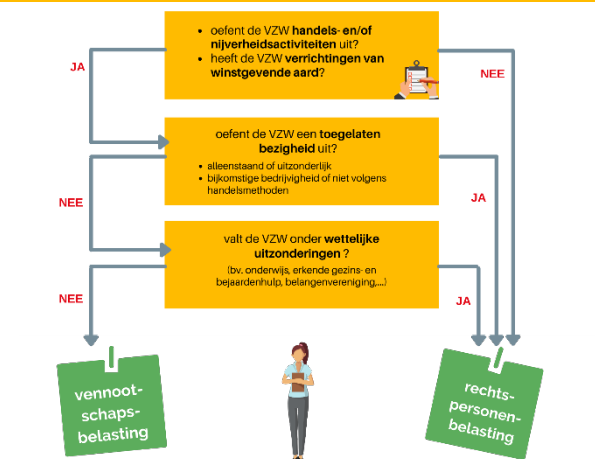

berekening

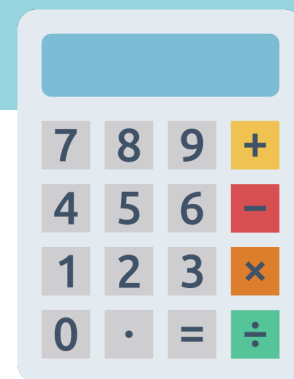

aangifte



controle



A. Rechtspersonenbelasting

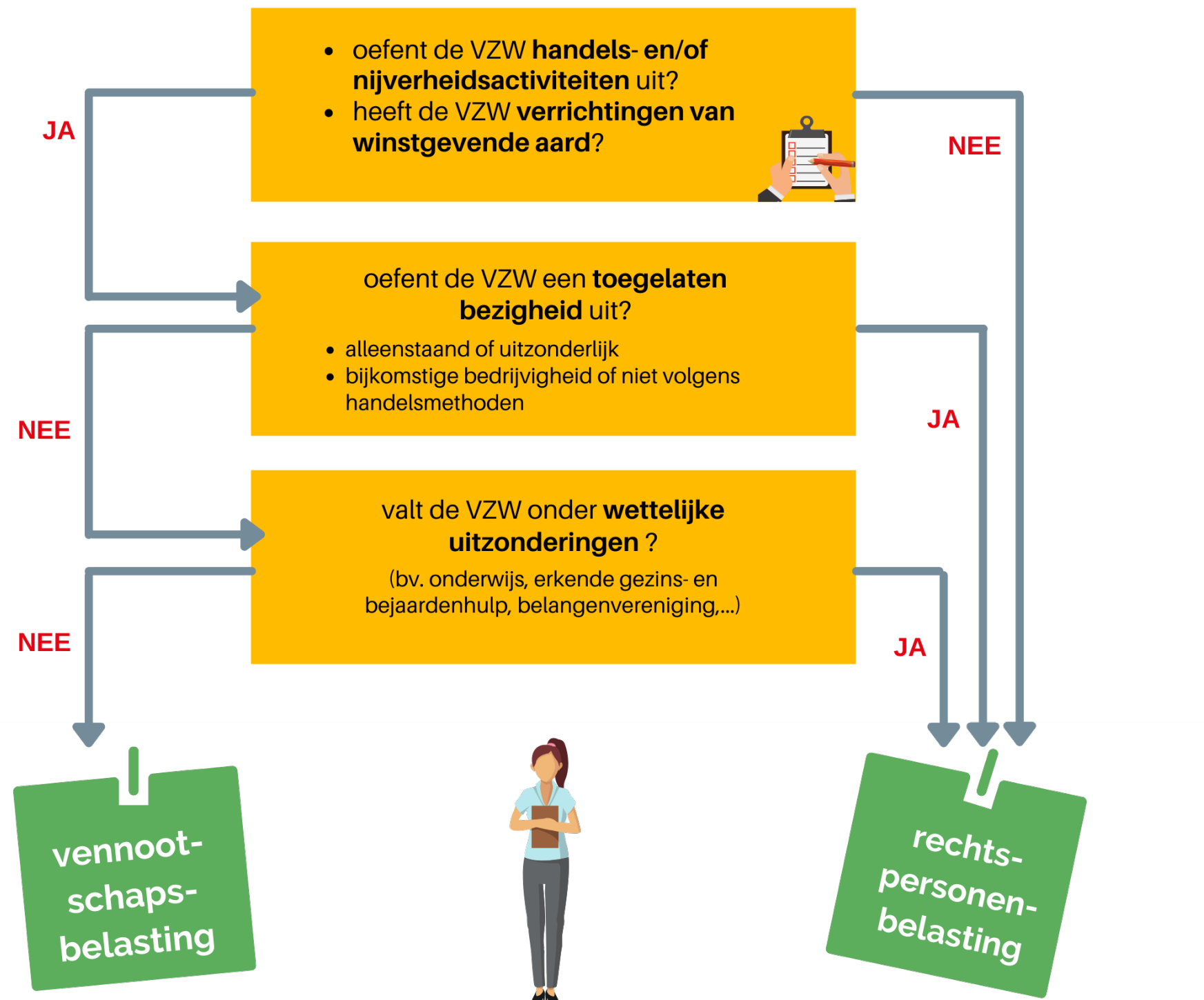

- belast op de winst (inkomsten-uitgaven)
- inkomsten worden samen belast
- één tarief
- uitbetalen vrijwilligersvergoedingen **niet** mogelijk



- belast op beperkt aantal inkomsten
- inkomsten worden apart belast
- aparte tarieven
- uitbetalen vrijwilligersvergoedingen mogelijk

Rechtspersonenbelasting of vennootschapsbelasting

- Aantal VZW onderworpen aan VenB (Cijfers 31/05/2021)

Aantal verwachten aangiften per provincie	Aj. 2017	Aj. 2018	Aj. 2019	Aj. 2020	Aj. 2021
BRUSSEL-HOOFSTAD	245	238	278	284	224
ANTWERPEN	191	193	210	207	185
VLAAMS-BRABANT	88	99	98	91	81
WEST-VLAANDEREN	59	64	72	68	62
OOST-VLAANDEREN	61	65	71	71	67
LIMBURG	28	29	30	29	27
WAALS-BRABANT	52	50	56	52	49
HENEGOUWEN	103	102	107	101	88
LUIK	184	177	177	169	149
LUXEMBURG	22	20	22	23	20
NAMEN	49	48	43	48	39
Totaal	1.082	1.085	1.164	1.143	991

Rechtspersonenbelasting of vennootschapsbelasting

- Aantal VZW onderworpen aan RPB (Cijfers 31/05/2021)

Aantal verwachten aangiften per provincie	Aj. 2017	Aj. 2018	Aj. 2019	Aj. 2020	Aj. 2021
BRUSSEL-HOOFSTAD	21.390	20.403	21.119	21.645	21.800
ANTWERPEN	14.435	13.968	14.281	14.399	14.509
VLAAMS-BRABANT	7.818	7.659	7.860	7.937	8.022
WEST-VLAANDEREN	7.718	7.608	7.789	7.875	7.881
OOST-VLAANDEREN	11.251	10.859	11.061	11.252	11.343
LIMBURG	6.678	6.551	6.629	6.562	6.541
WAALS-BRABANT	4.577	4.509	4.654	4.764	4.846
HENEGOUWEN	9.173	9.076	9.357	9.204	8.983
LUIK	10.684	10.394	10.618	10.761	10.819
LUXEMBURG	3.350	3.255	3.340	3.389	3.367
NAMEN	5.031	4.929	5.088	5.239	5.285
Totaal	102.105	99.211	101.796	103.027	103.396

Graspop VZW

- Rb Antwerpen 1 oktober 2010
- VZW organiseert belangrijk metalfestival en een aantal kleinere activiteiten in Dessel



Graspop VZW

- Uitspraak rechtbank
 - Bezigheid van winstgevende aard
 - Niettegenstaande dit mega-metalfestival slechts éénmaal per jaar wordt georganiseerd, vergt dit jaarlijks evenement een omvangrijke organisatie dat tijdens de rest van het jaar wordt voorbereid en aldus over het hele jaar activiteit meebrengt zodat er geen sprake is van alleenstaande of uitzonderlijke verrichtingen
 - De commerciële uitbating van het festival, waarbij vooral promotie werd gemaakt voor de internationaal gerenommeerde artiesten om alzo het brede publiek aan te trekken, hoge inkomrijzen te verantwoorden en aanzienlijke winsten te realiseren, vormde zonder twijfel de hoofdactiviteit van eiseres.
 - Uit geen enkel objectief element blijkt dat het promoten van bij het brede publiek onbekende artiesten de hoofdactiviteit van eiseres was
 - Bovendien werd de organisatie van dit festival ongetwijfeld volgens nijverheids- of handelsmethoden uitgevoerd door de commerciële uitbating van het festival en door de hoge inkomrijzen.
- Vennootschapsbelasting

VZW als organisator van gratis concerten

- Rb. Leuven, 14 oktober 2016
- Een VZW is opgericht met het oogmerk het organiseren van gratis concerten in samenwerking met steden en gemeenten. Doel = jonge opkomende artiesten een podium te geven in combinatie met meer gevestigde waarden. Gemeenten subsidiëren. Er werd een overeenkomst gesloten met een NV om tijdens de concerten drank te verkopen, publiciteit te voeren en alle commerciële aspecten op zich te nemen

VZW als organisator van gratis concerten

- Uitspraak rechtbank
 - Hoofdactiviteit = organiseren van concerten op vraag van gemeenten. Dit is niet louter ideëel
 - VZW werkt met economisch doel, een organisatie, een strategie op lange termijn en met rationele beheersmethoden die essentieel gesteund zijn op begrippen als koste, opbrengsten en rentabiliteit.
 - Alles wijst voor de rechtbank op het gebruik van nijverheids- en handelsmethoden: de activiteit van de VZW vereist het voeren van promotie, het opstellen van een financiële planning, het boeken van artiesten, het voorzien van catering, het opbouwen van de infrastructuur, het uitwerken van veiligheidsvoorzieningen, enzovoort. Het veronderstelt, naast een specifieke praktische en organisatorische aanpak, het aanwenden van de in de sector gangbare commerciële technieken. De realisatie daarvan is enkel mogelijk mits een werkwijze zoals gehanteerd door alle andere organisatoren van grootschalige concerten en evenementen.
- Vennootschapsbelasting

VZW als organisator van socioculturele activiteiten

- Rb. West-Vlaanderen afd. Brugge, 4 november 2014
- Een VZW doet promotie voor artiesten bij culturele centra en overheden en adviseert opmaak cultuurprogrammatie
- Uitspraak rechtbank:
 - Activiteiten niet volgens handelsmethoden uitgevoerd
 - De activiteiten waren niet vergelijkbaar met een commercieel boekingskantoor omdat de VZW geen personeel inzet en zich richt tot openbare besturen en niet tot de private sector
 - Werking is afwijkend ten opzicht van handelsondernemingen
- Rechtspersonenbelasting

Jaarlijks muziekfestival

- Rb. Antwerpen, 18 maart 2015
- Een VZW organiseert jaarlijks een muziekfestival en heeft als doel om socio-culturele activiteiten te organiseren
- Uitspraak rechtbank:
 - Organiseren festival is bezigheid van winstgevende aard wanneer vaststaat dat de organisatie activiteiten meebrengt onder meerdere maanden, beroep wordt geaan op commerciële organisaties voor de meeste onderdelen van het festival en winst wordt gegenereerd door een commerciële uitbating en hoge inkomrijzen
 - Het saldo en de reserves worden niet aangewend voor activiteiten in het socio-culturele leven
- Vennootschapsbelasting

Oxfam

- Rb. Leuven, 28 november 2003 en Brussel 21 juni 2006
- Oxfam baat wereldwinkels uit waar fairtrade producten worden verkocht.



Oxfam

- Uitspraak rechtbank
 - VZW oefent een duidelijke economische activiteit uit
 - Maar, de verkoop van eerlijke producten is noodzakelijk teneinde producenten een eerlijke prijs aan te bieden en teneinde de doeleinden van de VZW van informatie, vorming en sensibilisering te bereiken.
 - De reclameactiviteiten verwijzen ook naar vormingsactiviteiten
 - De winkels en meer specifiek de verkoop van producten zijn in die zin een middel om het ideële doel te bereiken.
- Rechtspersonenbelasting

RPB of VennB?

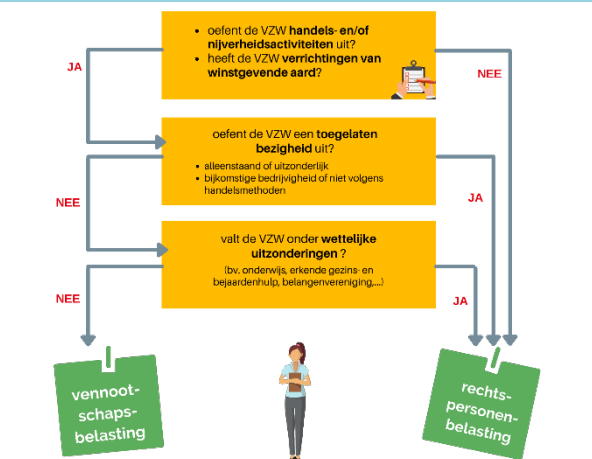

berekening

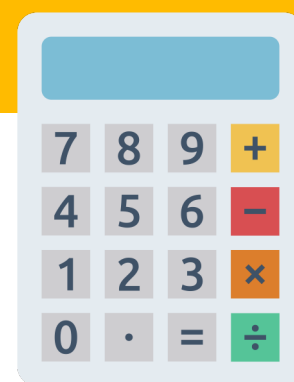

aangifte



controle



winsten
schenkingen
subsidies
lidgelden
...

eigen
onroerende
goederen

vb. eigen
clublokaal

let op: dit is
afgerekend via
de onroerende
voorheffing: **niet**
meer aangeven
in RPB

verhuur
bepaalde
onroerende
goederen

vb. verhuur van
winkelruimte
aan een
onderneming

vergoeding
zakelijk recht
bepaalde
onroerende
goederen

vb. bedrag
ontvangen door
erfpacht/recht
van opstal

meerwaarden
bij verkoop

vb. verkoop
clublokaal
binnen 8 jaar
na aankoop

roerende
inkomsten

vb. verhuur
cafeteria,
geluidsinstallatie,
loges,...

let op: dit is reeds
aangegeven en
afgerekend via de
roerende
voorheffing: MAAR
ook nog aangeven
in RPB

vergoedingen
autokosten /
mobiliteit

vb. ter beschikking
stellen auto voor
persoonlijk gebruik

niet
verantwoorde
kosten

vb. wanneer er geen
fiches voor
werknemers zijn
gemaakt of de
vrijwilligersvergoeding
en worden
overschreden

~~belast~~

belast

let op: er zijn ook vrijstellingen + eventueel kunnen
kosten worden afgetrokken

Roerende voorheffing

- De roerende voorheffing moet worden aangegeven en betaald binnen de 15 dagen na de toekenning of de betaalbaarstelling van de belastbare inkomsten.
 - ✓ Online: <https://eservices.minfin.fgov.be/myminfin-web/pages/private/declaration?openFragment=myminfin-files-withholding-tax>
 - ✓ Op papier

Roerende inkomsten

“case” verhuur van lokalen

- Onroerend + roerend
- Oplossing
 - Gezamenlijke huurprijs: 60% OI -40%RI
 - Aparte huurprijs

Bijvoorbeeld: een voetbalclub verhuurt haar kleedkamers en ingerichte cafetaria elk jaar aan een school om er sportlessen te geven. In de huurovereenkomst wordt één huurprijs vermeld. Die huurprijs omvat zowel de huur van het gebouw als het meubilair. 60% van de huurprijs wordt aanzien als onroerende inkomsten (maar vrijgesteld wegens verhuur aan een school) en 40% als roerende inkomsten (moet worden aangegeven in de rechtspersonenbelasting + betaling roerende voorheffing).

Bijvoorbeeld: Een fanfare (VZW) is onderworpen aan de RPB en verhuurt een muziekzaal met ingerichte bar voor feesten en evenementen. In de huurovereenkomst staat duidelijk opgenomen hoeveel men betaalt voor de huur van de zaal en hoeveel men betaalt voor de huur van bar, tafels en stoelen. Voor de aangifte van de onroerende en roerende inkomsten in de rechtspersonenbelasting moet men niet werken met de 60-40 verhouding maar kan men de bedragen aangeven zoals opgenomen in de huurovereenkomst.

RPB of VennB?

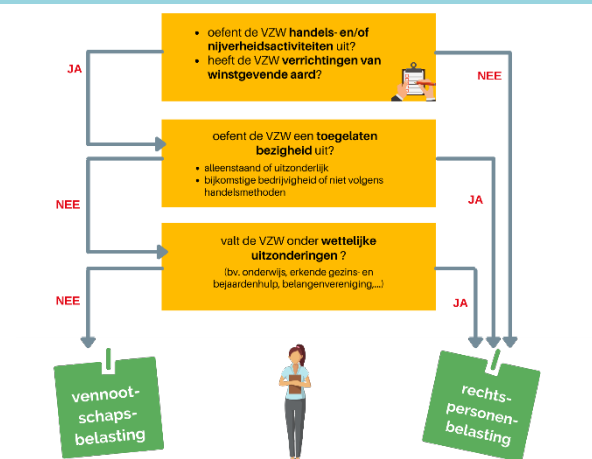

berekening

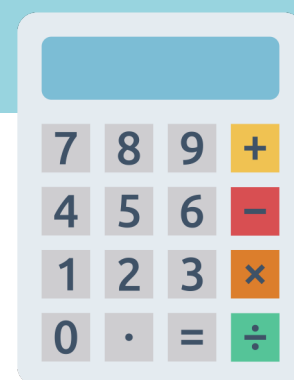

aangifte



controle





aangifte = verplicht

(ook al zijn er geen inkomsten aan te geven en is er een "0" of "nihil"-aangifte)

aangifte kan enkel digitaal via BIZTAX

aangeven uiterlijk zeven maanden na afsluiten boekjaar



(vanaf aanslagjaar 2021)

let op: de rechtspersonenbelasting volgt het kalenderjaar.

Dat wil zeggen dat elk jaar de inkomsten van het afgelopen kalenderjaar moeten aangegeven worden.

Indien het boekjaar van een rechtspersoon niet gelijk loopt met het kalenderjaar (wat perfect mogelijk is), dan moet een aangepast financieel overzicht van het kalenderjaar worden bijgevoegd.

documenten mee te sturen:

- jaarrekening (voor de kleine VZW's die jaarrekening niet bij de Nationale Bank moeten neerleggen)
- Proces-verbaal goedkeuring door algemene vergadering
- (eventueel als boekjaar niet kalenderjaar is): financieel overzicht kalenderjaar

mogelijke sancties bij niet-aangifte?

- boete van minstens 625 euro
- ev. persoonlijke aansprakelijkheid bestuurders

BIZTAX

Vzw of stichting? [Meer info over de aangifte in de rechtspersonenbelasting.](#)

Via Biztax kunt u aangiften in de [vennootschapsbelasting](#), [de rechtspersonenbelasting](#) en de belasting niet-inwoners/vennootschappen indienen.

[Ga naar Biztax](#)

[De commerciële certificaten 'Isabel' en 'Globalsign' geven vanaf 31 januari 2024 geen toegang meer tot de e-services van de FOD Financiën](#)

Actualiteiten

- **05.06.2024 - IT-onderhoud tijdens het weekend van 8 en 9 juni 2024**

Het volgende IT-onderhoud vindt plaats tijdens het weekend van 8 en 9 juni 2024. Wij voorzien geen langdurige onderbrekingen, maar het is mogelijk dat er in die periode bij onze e-services storingen zullen zijn.

Bedankt voor je begrip.

- **29.04.2024 - Opening Biztax aanslagjaar 2024 - Nieuw aanmeldscherf**

Moet u uw aangifte in de vennootschapsbelasting, de rechtspersonenbelasting of de belasting niet-inwoners vennootschappen indienen? [Biztax](#) is **nu beschikbaar** voor het aanslagjaar 2024.

De [uiterste indieningsdatum](#) voor de aangiften met balansdata van 31 december 2023 tot en met 29 februari 2024 is **30 september 2024**.

Als u uw aangifte ten laatste op **30 augustus 2024** indient en ze geeft aanleiding tot een terugbetaling, dan **behandelen we ze bij voorrang**. Daardoor ontvangt u de terugbetaling, behoudens uitzondering, ten laatste eind december 2024.

Zodra u bent ingelogd op [Biztax](#), komt u op een nieuw aanmeldscherf dat direct uw verschillende mogelijke profielen weergeeft om op te treden:

-  ofwel in uw eigen naam



Aanmelden:

- > [BIZTAX](#)
- > [WAT IS BIZTAX?](#)
- > [HOE BIZTAX GEBRUIKEN?](#)
- > [INDIENINGSTERMIJNEN AANGIFTEN](#)
- > [AANGIFTEN EN BIJLAGEN – TOELICHTINGEN](#)
- > [TECHNISCHE DOCUMENTATIE](#)
- > [CONTACT](#)
- > [PROBLEMEN MET TOEGANG, IDENTIFICATIE, HANDTEKENING ENZ.?](#)

Kies uw digitale sleutel om aan te melden

[Hulp nodig?](#)

eID of digitale sleutels van erkende partners



AANMELDEN
met eID kaartlezer



AANMELDEN
via itsme



[Je itsme-account aanmaken](#)

Digitale sleutels met beveiligingscode en gebruikersnaam + wachtwoord



AANMELDEN
met beveiligingscode via e-mail



AANMELDEN
met beveiligingscode via SMS



AANMELDEN
met beveiligingscode via mobiele app



Europese authenticatie



AANMELDEN
met een elektronische identificatiemiddel
erkend op Europees niveau



RPB of VennB?

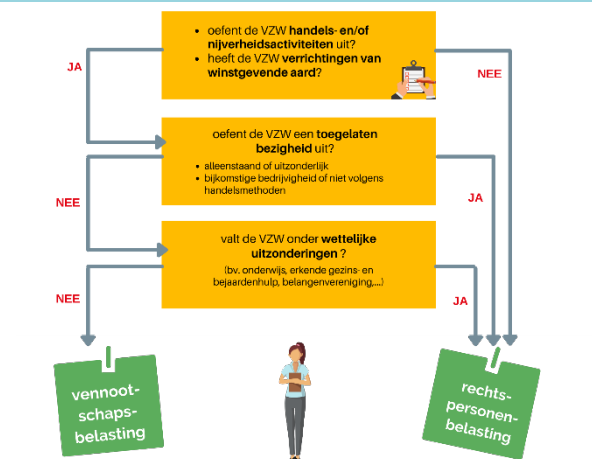

berekening

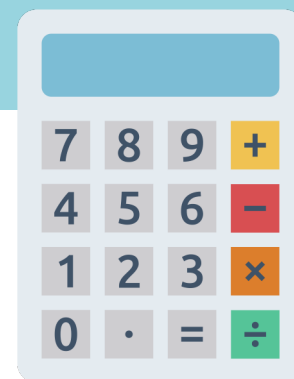

aangifte



controle



Controle en discussies fiscus RPB of VenB

- De meeste VZW's vallen onder de rechtspersonenbelasting.
- In de praktijk komt het vaker en vaker voor dat er discussie ontstaat met de fiscus.

Controle en discussies fiscus RPB of VenB

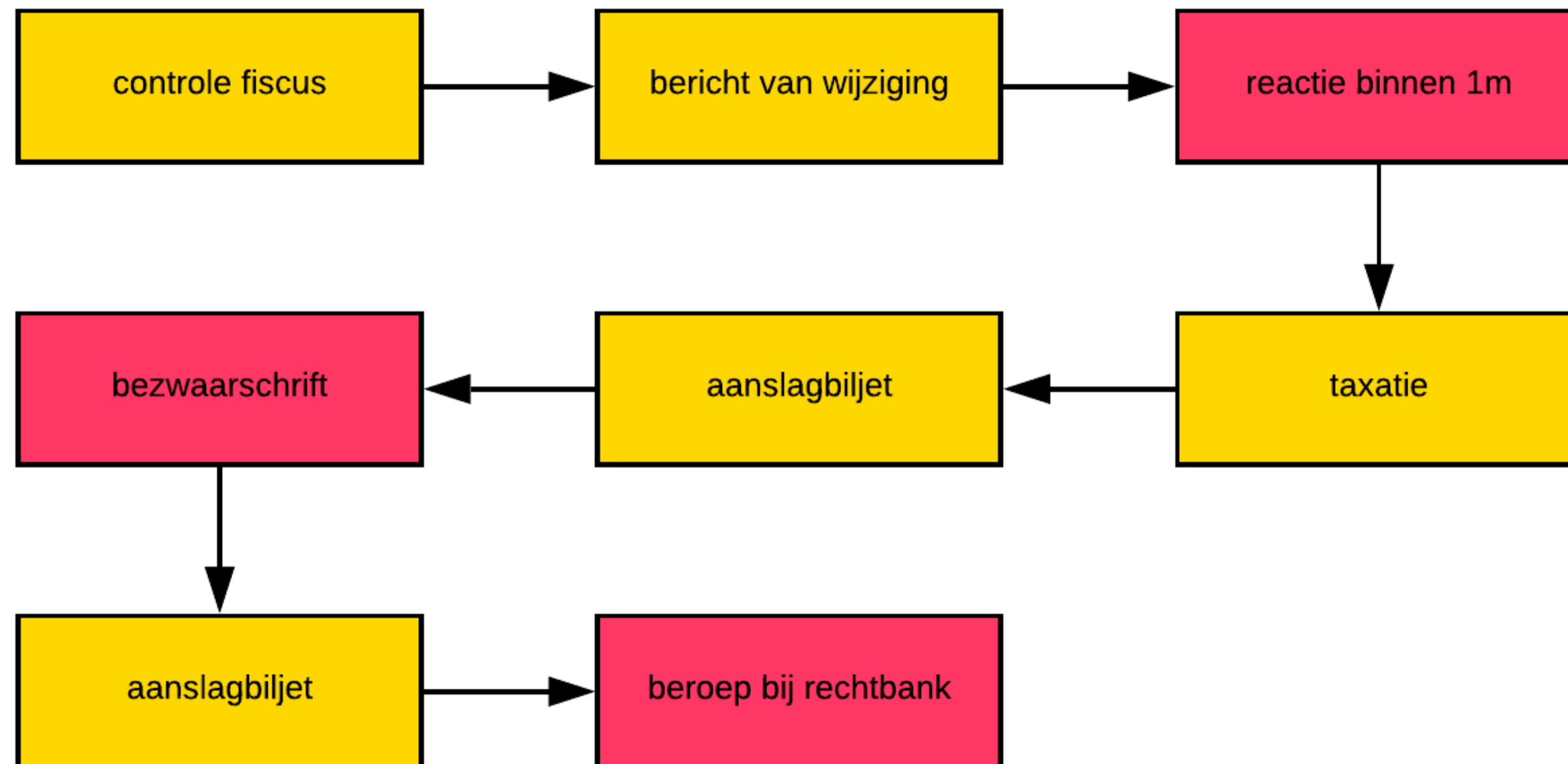

Controle en discussies fiscus RPB of VenB

- Aantal discussies over de toepassing van de rechtspersonenbelasting, dan wel vennootschapsbelasting stijgen.
- Enkele praktijkvoorbeelden - uitspraken uit de socio-culturele sector

Controle en discussies fiscus RPB of VenB

- Het aantal vzw's die naar de vennootschapsbelasting werden geherkwalificeerd na een controle voor de aanslagjaren (Aj.) 2017, 2018, 2019 en 2020 (toestand op 31/5/2021- aanslagjaren 2019 en 2020 werden nog behandeld).

Provincie	Aj. 2017	Aj. 2018	Aj. 2019	Aj. 2020
Antwerpen	25	24	10	1
West-Vlaanderen	10	15	8	
Oost-Vlaanderen	4	5	3	
Luik	27	21	7	2
Namen	4	3	1	1
Vlaams-Brabant	4	3	1	
Waals-Brabant	4	8	2	
Henegouwen	29	27	15	6
Limburg	1	2		
Luxemburg	2	1	1	
Brussel-Hoofstad	61	40	16	
Totaal	171	149	64	10

De praktijk!



[Redacted]

[Redacted]

[Redacted]

Aanslagjaar:	Kies een item.:	Ons kenmerk:
2018 - 2019	xxxx/xx.xx.xxxx	[Redacted]

[Redacted]

Kennisgeving van de beslissing tot taxatie in de vennootschapsbelasting

Mevrouw, Mijnheer,

We zullen de inkomsten en andere gegevens die we u hebben meegedeeld in bericht van wijziging van 05.11.2020 behouden.

De reden waarom we uw opmerkingen van 09.12.2020 niet kunnen aanvaarden is de volgende:

Procedure

Overeenkomstig artikel 346 WIB 92 kan de administratie een procedure van wijziging van aangifte starten, indien ze meent de inkomsten en andere gegevens te moeten wijzigen welke de belastingplichtige heeft vermeld in een aangifte die voldoet aan de vorm- en termijnvereisten van

RECHTSPERSONENBELASTING of VENNOOTSCHAPSBELASTING

Rechtspersonenbelasting = een belasting die wordt geheven op rechtspersonen die hun zetel in België hebben, maar die geen onderneming exploiteren of verrichtingen van winstgevend aard stellen. Het gaat hier vooral om VZW's en stichtingen. Het alternatief voor de rechtspersonenbelasting is de vennootschapsbelasting. Een vzw of stichting valt ofwel onder de rechtspersonenbelasting, ofwel onder de vennootschapsbelasting. Dit onderscheid is relevant omdat elk van deze belastingen op een andere manier is opgebouwd.

```

    graph TD
      Q1[• oefent de VZW handels- en/of nijverheidsactiviteiten uit?  
• heeft de VZW verrichtingen van winstgevend aard?] -- JA --> RPB[rechts- personen- belasting]
      Q1 -- NEE --> Q2[• oefent de VZW een toegelaten bezigheid uit?  
• alleenstaand of uitzonderlijk  
• toekomstige bedrijvigheid of niet volgens handelsmethoden]
      Q2 -- JA --> RPB
      Q2 -- NEE --> Q3[• valt de VZW onder wettelijke uitzonderingen?  
(bv. onderwijs, erkende gezins- en bejaardenhulp, belangenvereniging,...)]
      Q3 -- JA --> RPB
      Q3 -- NEE --> VVB[vennoot- schaps- belasting]
  
```

vennootschapsbelasting

- belast op de winst (inkomsten-uitgaven)
- inkomsten worden samen belast
- één tarief
- uitbetalen vrijwilligersvergoedingen niet mogelijk

rechts- personen- belasting

- belast op beperkt aantal inkomsten
- inkomsten worden apart belast
- aparte tarieven
- uitbetalen vrijwilligersvergoedingen mogelijk

vereniging info (c) Steven Mathel DE GENDT ADVOCATEN

de RECHTSPERSONENBELASTING praktisch

winsten schenkingen subsidies lidgelden

eigen onroerende goederen
vb. eigen clublokaal

let op: dit is al gerekend via de onroerende voorheffing; **niet** meer aangeven in RPB

verhuur bepaalde onroerende goederen
vb. verhuur van winkelruimte aan een onderneming

vergoeding zakelijk recht bepaalde onroerende goederen
vb. bedrag ontvangen door erfachtrecht van opstal

meerwaarden bij verkoop
vb. verkoop clublokaal binnen 8 jaar na aankoop

roerende inkomsten
vb. verhuur cafetaria, geluidinstallatie, loges,...

let op: dit is reeds aangegeven en al gerekend via de roerende voorheffing; **MAAR** ook nog aangeven in RPB

vergoedingen autokosten / mobiliteit
vb. ter beschikking stellen auto voor persoonlijk gebruik

niet verantwoorde kosten
vb. wanneer er geen fiches voor werknemers zijn gemaakt of de vrijwilligersvergoeding en worden overschreden

belast *let op:* er zijn ook vrijstellingen + eventueel kunnen kosten worden afgetrokken

aangifte = verplicht
(ook al zijn er geen inkomsten aan te geven en is er een "0" of "nihil"-aangifte)
aangifte kan enkel digitaal via BIZTAX
aangeven uiterlijk zeven maanden na afsluiten boekjaar **NEW**
(vanaf aanslagjaar 2021)
let op: de rechtspersonenbelasting volgt het kalenderjaar.
Dat wil zeggen dat elk jaar de inkomsten van het afgelopen kalenderjaar moeten aangegeven worden. Indien het boekjaar van een rechtspersoon niet gelijk loopt met het kalenderjaar (wat perfect mogelijk is), dan moet een aangepast financieel overzicht van het kalenderjaar worden bijgevoegd.

documenten mee te sturen:

- jaarrekening (voor de kleine VZW's die jaarrekening niet bij de Nationale Bank moeten neerleggen)
- Proces-verbaal goedkeuring door algemene vergadering
- (eventueel als boekjaar niet kalenderjaar is): financieel overzicht kalenderjaar

mogelijke sancties bij niet-aangifte?

- boete van minstens 625 euro
- ev. persoonlijke aansprakelijkheid bestuurders

Hulp nodig bij het inloggen en invullen van Biztax?
<https://www.aideaccess.be/66-Biztax.html>

vereniging info (c) Steven Mathel DE GENDT ADVOCATEN



Vragen

Vragen

Aan de slag!

Optie 1

Info van deze
infosessie

Optie 2

Boek "Nieuwe regels
voor VZW's



Optie 3

abonnement
vereniginginfo.be



Optie 4

persoonlijke
begeleiding



sm@degendtadvocaten.be

Tot de volgende keer?

DATUM

deel 2

- financiële verplichtingen
- boekhouding
- belastingen
- vergoedingen
- vrijwilligers

▶ Meer info?

- sm@degendtadvocaten.be
- Steven Matheï
De Gendt advocaten
Koning Leopold I-straat 32
3000 Leuven

 **DE GENDT**
ADVOCATEN

vereniging  .be